

INFORMAZIONI PERSONALI

Maria Milo

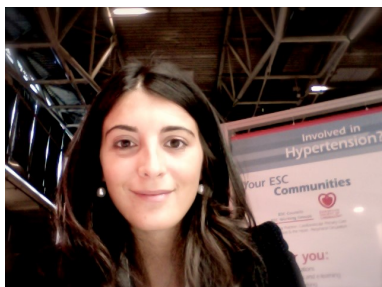

Sesso F

01/05/2020-presente **Dirigente medico di I livello UOC Cardiologia-UTIC
P.O. "A.Perrino", reparto UTIC/Cardiologia-Brindisi**

3/1/2022- presente **Consulente cardiologo
Servizio di RMN cardiovascolare P.O. "A. Perrino"- Brindisi**

01/08/2017-30/04/2020 **Assistente Cardiologo
Policlinico Casilino, reparto UTIC/Cardiologia- Roma**

15/09/2016 – 15/06/2017 **Medico Specializzando in Malattie dell' Apparato Cardiovascolare
Centro Cardiologico Monzino, IRCCS- Milano**
Attività presso l' Unità Operativa di Ecocardiografia (Dr. Mauro Pepi):
Il laboratorio dispone di 28 apparecchi ecocardiografici di ultima generazione, 8 dei quali dotati di tecnologia tridimensionale e assicura le diverse tipologie di esame (transtoracici, transesofagei, ecocardiogrammi durante esercizio fisico e stress farmacologico)

5/7/2012 – 5/7/2017 **Medico Specializzando in Malattie dell' Apparato Cardiovascolare
Università Cattolica del Sacro Cuore, Policlinico A. Gemelli – Roma**
- Attività di reparto presso i reparti di Cardiologia Subintensiva, Cardiologia 1 e 2, Cardiologia Intensiva
- Attività presso i Servizi di Medicina Cardiovascolare (incluso il Laboratorio di Ecocardiografia - Dr. Pennestri - e l'Ambulatorio Percorso Valvole)
- Attività presso le Sale di Emodinamica ed Elettrofisiologia e il DH di Aritmologia

15/9/2011 – 15/4/2012 **Medico Prelevatore
Bios Roma SpA**

01/07/2011 – 30/09/2011 **Consulente Medico
Asl Brindisi – Distretto S.S. n.4 Mesagne**
- Guardia Medica Turistica di Lendinuso Torchiarolo (BR)

10-11/3/2011 **Istruttore corso di pronto soccorso aziendale
Celio – Parco da Vinci, Fiumicino**

ISTRUZIONE E FORMAZIONE

24/10/2025 **"Mapping the Hypertrophic Heart – Corso avanzato di Risonanza Magnetica Cardiaca sul ruolo del Mapping nelle cardiomiopatie a fenotipo ipertrofico, ostruttive e non", San Donato Milanese (MI)**

- 13/05/2025-12/05/2030 **Cardiovascular Magnetic Resonance Certification (CMR) - Level 2**
- 02/04/2024 “The role of cardiac magnetic resonance for patients with ventricular arrhythmias and the prevention of sudden cardiac death in light of the 2022 ESC Guidelines”- webinar
- 27/12/2023 Certificazione Corso: “ Basic CMR Tutorials”
- 25/10/23 Level 1 Certification programme on CMR
- 23/10/2023 European Association of Cardiovascular (EACVI) Level 1 Certification (CMR)
- 10/02/2023 Corso di Risonanza Magnetica Cardiaca, Bari (dr. A. Baggiano)
- 21/10/2022 Master in RMN Cardiaca
Centro Cardiologico Monzino- Milano
- 20/7/2017 Diploma di Specializzazione in Malattie dell' Apparato Cardiovascolare (50/50 e lode)
Università Cattolica del Sacro Cuore, Policlinico A. Gemelli - Roma
- 30/8/2016-ottobre 2017 European Association of Cardiovascular Imaging (EACVI) Certification in Adult Transthoracic Echocardiography
ESC Congress 2016 – Roma
- 6-7/4/2014 Esecutore ALS (Advanced Life Cardiac Support)
Università Cattolica del Sacro Cuore, Policlinico A. Gemelli - Roma
- Novembre 2013 Esecutore BLS-D (Basic Life Support + Defibrillation)
Università Cattolica del Sacro Cuore, Policlinico A. Gemelli- Roma
- 5/7/2012 – 5/7/2017 Medico Specializzando
Scuola di Specializzazione in Malattie dell' Apparato Cardiovascolare, Università Cattolica del Sacro Cuore – Roma (Prof. F. Crea)
- 10/2/2011 Abilitazione alla Professione di Medico Chirurgo (270/270)
Esame di abilitazione alla Professione di Medico Chirurgo – Roma
- Maggio 2009 Corso di Elettrocardiografia
Università Cattolica del Sacro Cuore – Roma (Prof. G.A. Lanza)
- Ottobre 2008 – Luglio 2012 Internato in Cardiologia
Università Cattolica del Sacro Cuore - Roma (Prof. F. Crea)
- 01/02/2008 – 30/6/2008 Programma Erasmus
Universidad de Cadiz- Campus de Puerto Real (Cadiz- SPAGNA)
- Ottobre 2007- Dicembre 2007 Internato in Medicina Interna
Università Cattolica del Sacro Cuore – Roma (Dr. G. Addolorato)
- Agosto 2006 Internship Marin General Hospital Greenbrae California U.S.A.
- 1/9/2004 – 20/7/2010 Laurea in Medicina e Chirurgia (110/110 summa cum laude)
Università Cattolica del Sacro Cuore - Roma

COMPETENZE PERSONALI

Lingua madre

Italiano

Altre lingue

	COMPRESIONE		PARLATO		PRODUZIONE SCRITTA
	Ascolto	Lettura	Interazione	Produzione orale	
Inglese	C1	C1	C1	C1	C1
Spagnolo	C1	C1	C1	C1	C1

Livelli: A1/2 Livello base - B1/2 Livello intermedio - C1/2 Livello avanzato
 Quadro Comune Europeo di Riferimento delle Lingue

Competenze comunicative e gestionali

Buone competenze comunicative acquisite durante l'esperienza di collaborazione con UCSC - Roma per la campagna "5x1000" a favore del Policlinico A.Gemelli.

Competenze informatiche

Buona padronanza degli strumenti Microsoft Office e SPSS.

Patente di guida

B

